

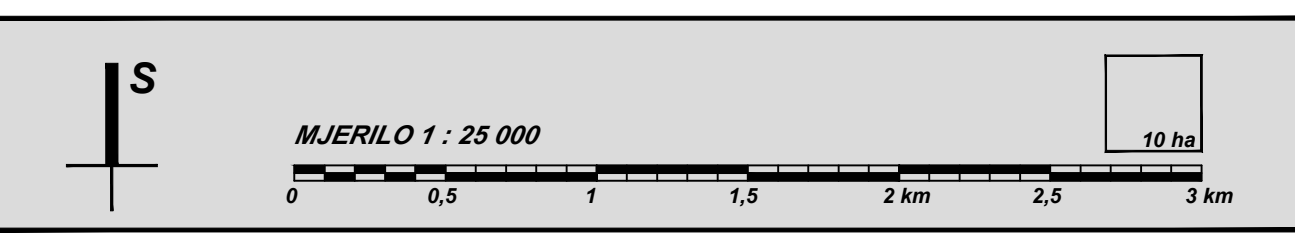

**II. IZMJENE I DOPUNE PROSTORNOG  
PLANA UREĐENJA OPĆINE PRIVLAKA**

**2. INFRASTRUKTURNI SUSTAVI  
2.D. UREĐENJE VODOTOKA I VODA,  
MELIORACIJSKA ODVODNJA**



**VUKOVARSKO - SRIJEMSKA ŽUPANIJA  
OPĆINA PRIVLAKA**

Naziv prostornog plana: **II. IZMJENE I DOPUNE  
PROSTORNOG PLANA UREĐENJA OPĆINE PRIVLAKA  
- PRIJEDLOG PLANA -**

Naziv kartografskog prikaza: **INFRASTRUKTURNI SUSTAVI  
UREĐENJE VODOTOKA I VODA, MELIORACIJSKA ODVODNJA**

Broj kartografskog prikaza: **2.D.** Mjerilo kartografskog prikaza: **1 : 25 000**

Odluka Općinskog vijeća Općine Privlaka o izradi II. izmjena i dopuna PPUO Privlaka "Službeni vjesnik" Vukovarsko-srijemske županije broj 05/16

Javna rasprava objavljena je: ..... 2018. godine

Pečat tijela odgovornog za provođenje javne rasprave:

M.P. Ines MARJANOVIĆ, dipl.iur.

Suglasnosti na plan: Javna ustanova Zavod za prostorno uređenje Vukovarsko - srijemske županije

Pravna osoba koja je izradila plan: CPA CENTAR ZA PROSTORNO UREĐENJE I ARHITEKTURU D.O.O.

Pečat pravne osobe koja je izradila plan: M.P. Tomislav DOLEČKI, dipl.ing.arh.

Pečat odgovorne voditeljice izrade Nacrta prijedloga II. izmjena i dopuna PPUO Privlaka: M.P. Neda KAMINSKI - KIRŠ, dipl.ing.arh. ovlaštena arhitektica urbanistica

Stručni tim u izradi plana:  
1. Tomislav DOLEČKI, dipl.ing.arh.  
2. Neda KAMINSKI - KIRŠ, dipl.ing.arh.  
3. Dora DOLEČKI GLASINOVIĆ, dipl.ing.arh.  
4. mr.sc. Zrinka TADIĆ, dipl.ing.arh.

Suradnja u izradi plana:  
1. Igor GRUBIŠIĆ, dipl.ing.građ.  
2. Barbara VAJDIĆ, dipl.oec.  
3. Josip ŠTEFIČIĆ, dipl.iur.

Pečat Općinskog vijeća Općine Privlaka : M.P. Antun GRČEVIĆ

Istovjetnost prostornog plana s izvornikom ovjerava: Pečat nadležnog tijela: M.P.

(ime, prezime, potpis)

postojeće planirano **TUMAČ ZNAKOVA**

**GRANICE**

OPĆINSKA GRANICA

**VODNOGOSPODARSKI SUSTAV**

**UREĐENJE VODOTOKA I VODA**

TRASA VIŠENAMJENSKOG KANALA DUNAV SAVA

BRANA BN - nasuta

PRELJEV

VODOTOK

**MELIORACIJSKA ODVODNJA**

DRENIRANE POVRŠINE

OSNOVNA KANALSKA MREŽA (KANALI I. i II. REDA)

DETALJNA KANALSKA MREŽA (KANALI III. i IV. REDA)

UTJECAJNA GRANICA SPAČVANSKOG RETENCIONOG BAZENA

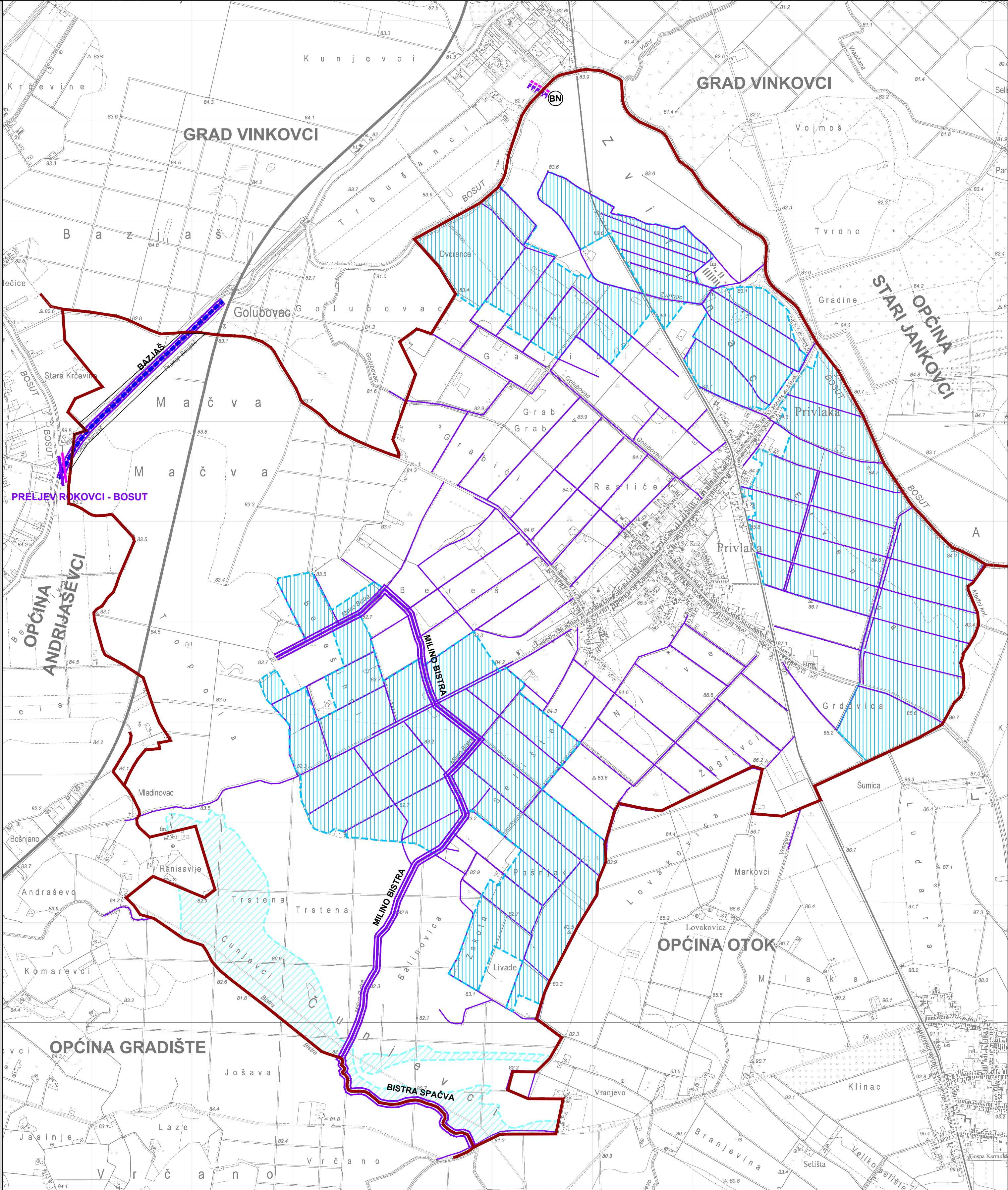

PRELJEV ROKOVCI - BOSUT

OPĆINA ANDRIJAŠEVCI

OPĆINA GRADIŠTE

OPĆINA OTOK

GRAD VINKOVCI

OPĆINA STARI JANKOVCI

BISTRA SPAČVA

MILIND BISTRA

MILIND BISTRA

BAZIŠ